Detektivky z Dobre-knihy.cz

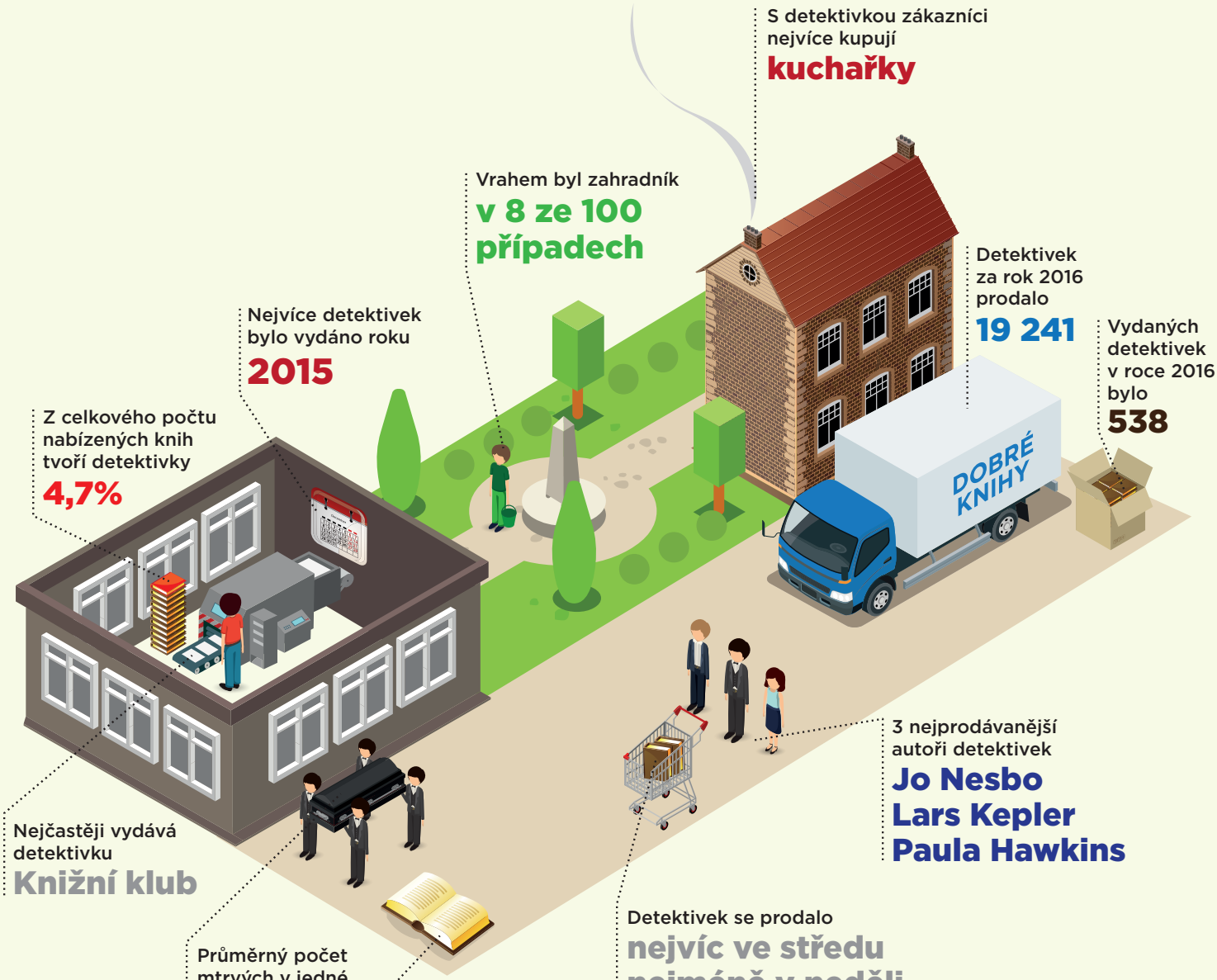

S detektivkou zákazníci nejvíce kupují
kuchařky

Vrahem byl zahradník
v 8 ze 100 případech

Nejvíce detektivek bylo vydáno roku
2015

Z celkového počtu nabízených knih tvoří detektivky
4,7%

Detektivek za rok 2016 prodalo
19 241

Vydaných detektivek v roce 2016 bylo
538

3 nejprodávanější autoři detektivek
Jo Nesbo
Lars Kepler
Paula Hawkins

Nejčastěji vydává detektivku
Knižní klub

Průměrný počet mtrvých v jedné detektivce
4,31

Průměrný počet stran u jedné detektivky
327

Detektivek se prodalo
nejvíc ve středu
nejméně v neděli